SITEUR
Sistema de Tren Eléctrico Urbano

ADECUACIÓN PARADEROS SITREN L2 Y L3
FOTRADIS 2020

AVANCES

NOVIEMBRE DE 2020

SITEUR
Sistema de Tren Eléctrico Urbano

ANTICIPO

Se entrega el 50% del monto total del contrato, para el inicio de los trabajos

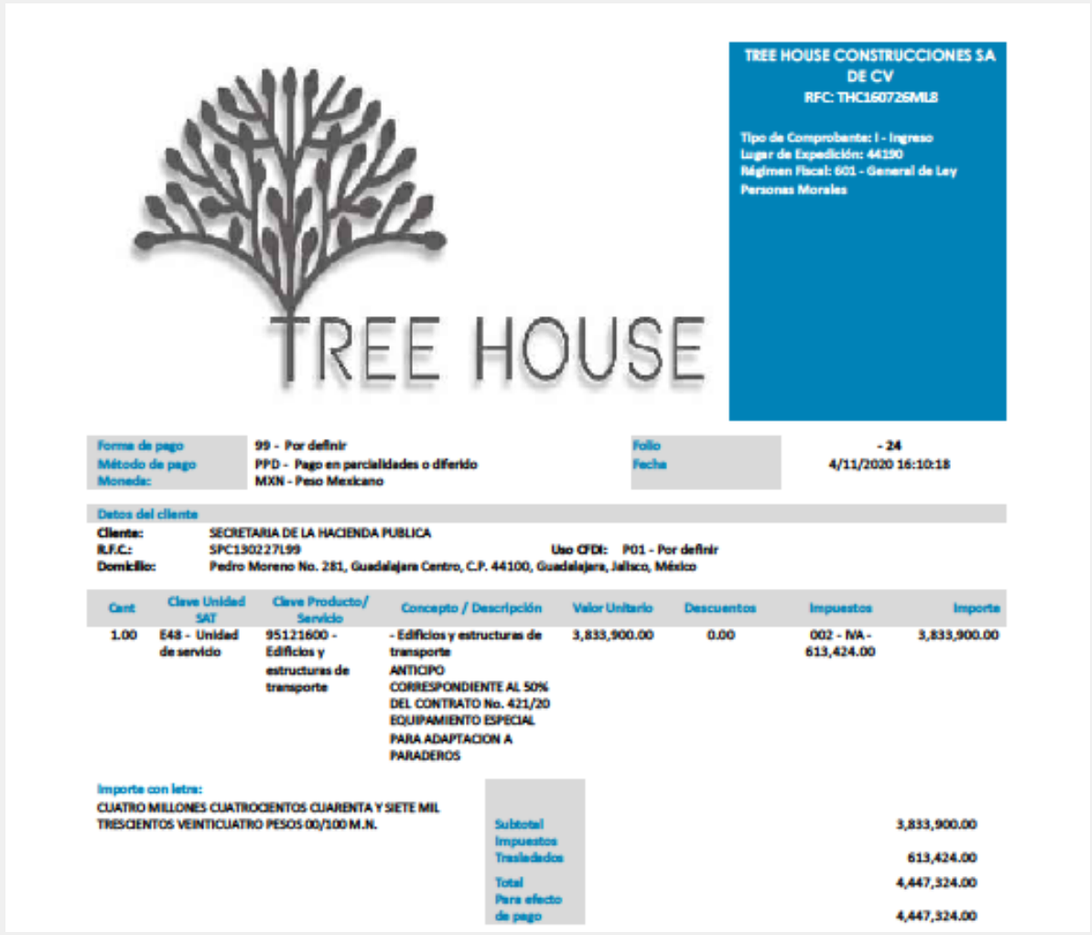

TREE HOUSE

TREE HOUSE CONSTRUCCIONES SA DE CV
RFC: THC160726ML8

Tipo de Comprobante: I - Ingreso
Lugar de Expedición: 44190
Régimen Fiscal: 601 - General de Ley Personas Morales

Forma de pago	99 - Por definir	Folio	- 24
Método de pago	PPD - Pago en parcialidades o diferido	Fecha	4/11/2020 16:10:18
Moneda:	MXN - Peso Mexicano		

Datos del cliente

Cliente: SECRETARIA DE LA HACIENDA PUBLICA
R.F.C.: SPC130227L99 **Uso CFDI:** P01 - Por definir
Domicilio: Pedro Moreno No. 281, Guadalajara Centro, C.P. 44100, Guadalajara, Jalisco, México

Cant	Clave Unidad SAT	Clave Producto/ Servicio	Concepto / Descripción	Valor Unitario	Descuentos	Impuestos	Importe
1.00	E48 - Unidad de servicio	95121600 - Edificios y estructuras de transporte	- Edificios y estructuras de transporte ANTICIPO CORRESPONDIENTE AL 50% DEL CONTRATO No. 421/20 EQUIPAMIENTO ESPECIAL PARA ADAPTACION A PARADEROS	3,833,900.00	0.00	002 - IVA - 613,424.00	3,833,900.00

Importe con letra:
CUATRO MILLONES CUATROCIENTOS CUARENTA Y SIETE MIL TRESCIENTOS VEINTICUATRO PESOS 00/100 M.N.

Subtotal	3,833,900.00
Impuestos Trasladados	613,424.00
Total	4,447,324.00
Para efecto de pago	4,447,324.00

CFDI Relacionado:
Tipo Relación: -
CFDI Relacionado:

Serie del Certificado del emisor	00001000000504696023
Folio fiscal	36A728E8-D7F3-4440-B59B-DB302BC54CE3
No. de Serie del Certificado del SAT	00001000000505142236
Fecha y hora de certificación	Noviembre 4 2020 - 16:10:27

Este documento es una representación impresa de un CFDI

Sello Digital del CFDI
eHMZn3zFq2YkTHg6T09MkO2rWDxyF3tk1mejIxnZxIvTw8g97DQ7uFXeq0OaISzXJH/aZRqXaxQGBAc3viQVXB
r72Df1jIdJ7WgszYYPwI9CtGIkNquxPuTwDQu5vaQL1b5p8SYFAQLtrKMTymuVq/AyR9VaD368V6Zn0wdqXkss
rAaEq6IGsG8bk7faYIPsNMwcQe+Tp+uRyz2otr+zkJDUqXPbSAcGSoMDNIOEH9UqbA1buwlvW8IyAMr1SDJhUc
qMFW+VTPleN/rl0Cox2SieFT0kbYBmLLjszW+MYGMbaBLHycS5QqOvBfpY0ThQSgngTDnaTEU+NRsSlnM9gA==

Sello del SAT
a8Sot89KZ0kNOFkOrqfQoJaY7zmACga4qBdCX6ZfpRjNrHIXx8/eNsjbho6sy/McUp04gj1GfwEeYtaH
tu8nSwSmEnVNj+jHLIF/IpoRZHSOeroIxHZyzJVMcflZsPy+6ccv5uhYkxlj62V2fmu5dA1gz8JxXJBJ
698T6kw2RdEeQq1DjHxOk9WBlmBvaQMcLkRr0dR7dmQDqNWBBNPwpEWBV3jJCZqPIAW75OYbIaCG0Cn9
Kf3/fT+CLOtLq1XGHeuz/VfRyb6NVffoL0zlHeqTA8j6CguDN1Dnq9pVOyERctFogRKbwnNBzILFwoajK
mqQqQsuZ9oJwD6nvAMRcNQ==

Cadena original del complemento de certificación digital del SAT
||1.1|36A72BE8-D7F3-4440-B59B-DB302BC54CE3|2020-11-04T16:10:27|MAS0810247C0|eHMZ
n3zFq2YkTHg6T09MkO2rWDxyF3tk1mejIxnZxIvTw8g97DQ7uFXeq0OaISzXJH/aZRqXaxQGBAc3viQV
XBr72Df1jIdJ7WgszYYPwI9CtGIkNquxPuTwDQu5vaQL1b5p8SYFAQLtrKMTymuVq/AyR9VaD368V6Zn
0wdqXkssrAaEq6IGsG8bk7faYIPsNMwcQe+Tp+uRyz2otr+zkJDUqXPbSAcGSoMDNIOEH9UqbA1buwlv
W8IyAMr1SDJhUcqMFW+VTPleN/rl0Cox2SieFT0kbYBmLLjszW+MYGMbaBLHycS5QqOvBfpY0ThQSgng
TDnaTEU+NRsSlnM9gA==|00001000000505142236||

Jalisco
GOBIERNO DEL ESTADO

SITEUR
Sistema de Tren Eléctrico Urbano

ADECUACIÓN PARADEROS

Se inicia la adecuación de 31 paraderos e instalación de su respectivo equipamiento en la Línea 2 de SiTren Tonalá.

Delimitación de área de intervención (paraderos con terracería actualmente)

Delimitación de área de intervención (paraderos con terracería actualmente)

Jalisco
GOBIERNO DEL ESTADO

ADECUACIÓN PARADEROS

Se inicia la adecuación de 31 paraderos e instalación de su respectivo equipamiento en la Línea 2 de SiTren Tonalá.

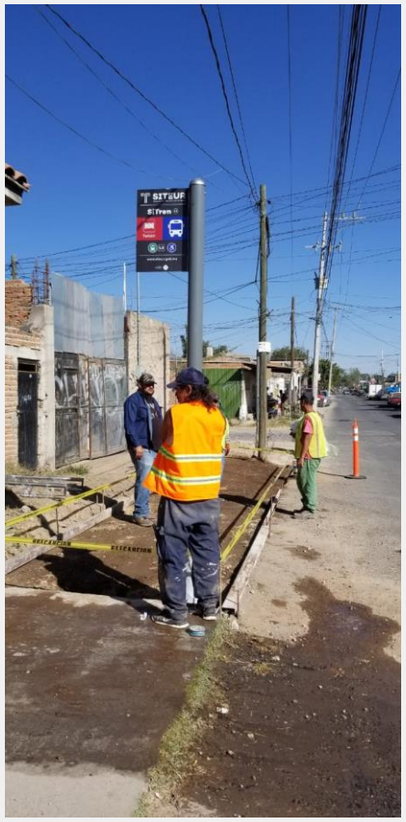

Presentación banderín en paraderos con terracería y preparación para colado.

Presentación banderin en paraderos con terracería y preparación para colado.

Presentación banderín

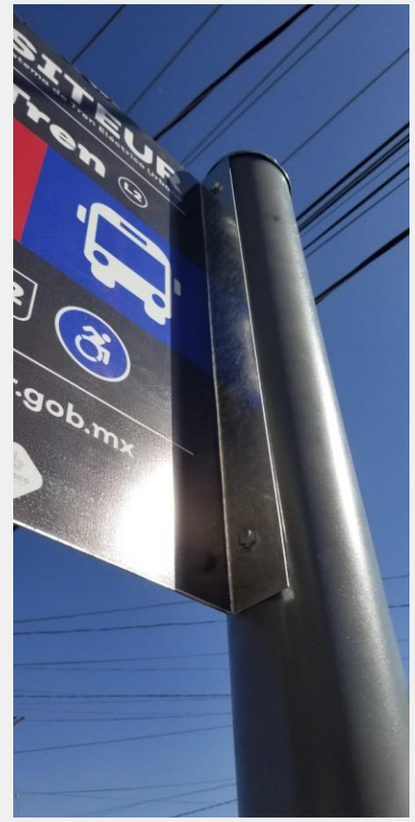

Presentación banderín

ADECUACIÓN PARADEROS

Se inicia la adecuación de 31 paraderos e instalación de su respectivo equipamiento en la Línea 2 de SiTren Tonalá.

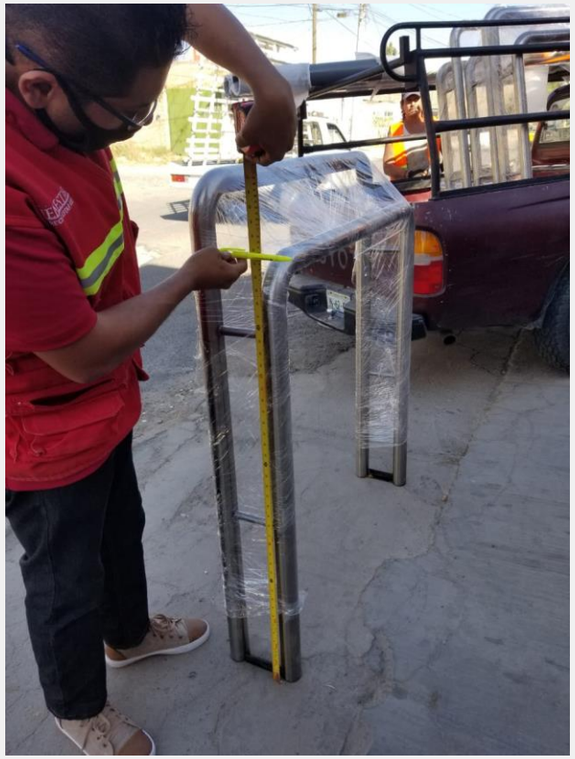

Revisión y presentación de apoyo isquiático para su instalación.

Revisión y presentación de apoyo isquiático para su instalación.

SITEUR
Sistema de Tren Eléctrico Urbano

ADECUACIÓN PARADEROS

Se inicia la adecuación de 31 paraderos e instalación de su respectivo equipamiento en la Línea 2 de SiTren Tonalá.

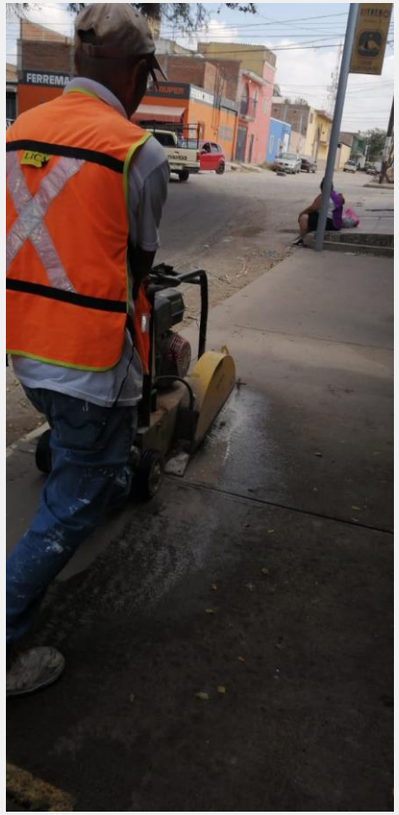

Corte de banqueta con disco para instalación de guía podotactil

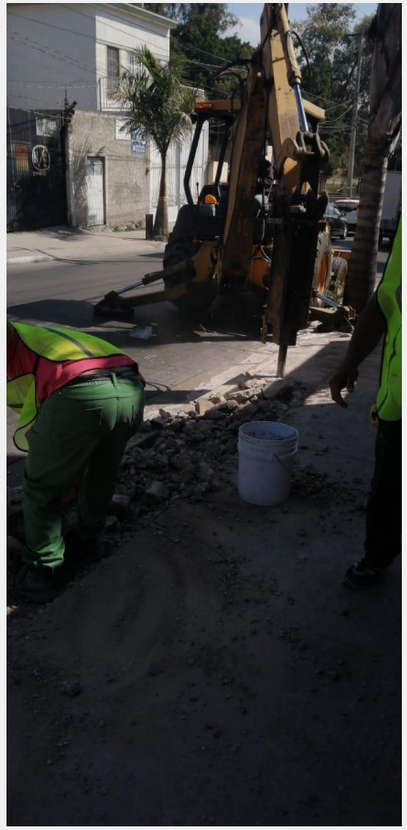

Demolición de banqueta

Colado de base para instalación de guía podotactil, instalación de apoyo isquiático

Forjado banqueta completa en paradero (no existía), sembrado de apoyo isquiático y poste para banderín

Jalisco
GOBIERNO DEL ESTADO

SITEUR
Sistema de Tren Eléctrico Urbano

ADECUACIÓN PARADEROS

Se inicia la adecuación de 31 paraderos e instalación de su respectivo equipamiento en la Línea 2 de SiTren Tonalá.

Colado banqueta con base para guía podotactil.

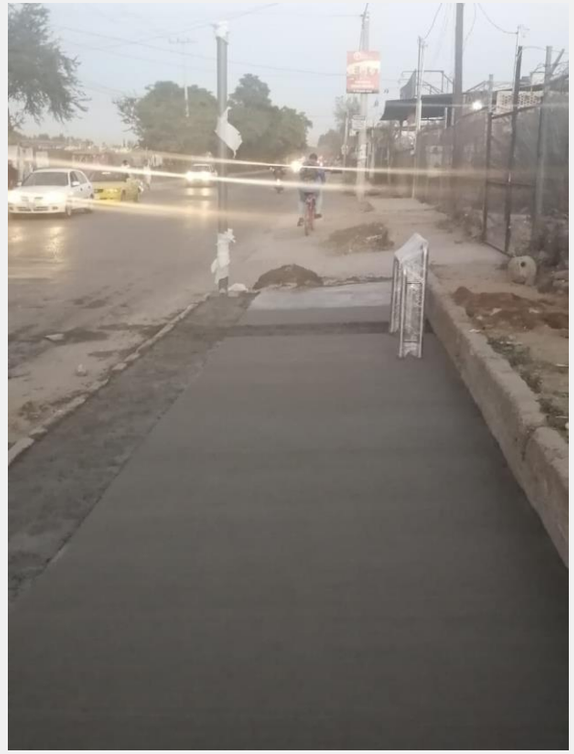

Forjado banqueta completa en paradero (no existía) y colocación de apoyo isquiático.

Colado banqueta con base para guía podotactil.

Jalisco
GOBIERNO DEL ESTADO

ADECUACIÓN PARADEROS

Se inicia la adecuación de 31 paraderos e instalación de su respectivo equipamiento en la Línea 2 de SiTren Tonalá.

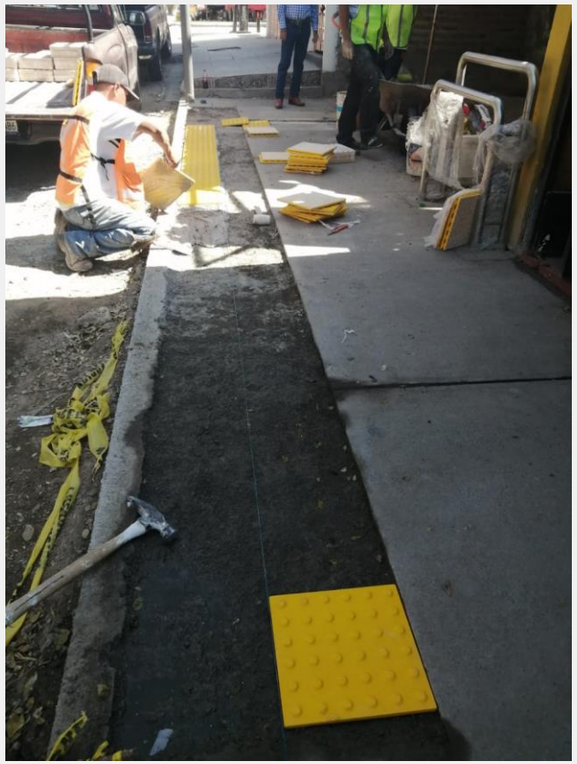

Inicio instalación guía podotactil

Instalación de guía podotactil.

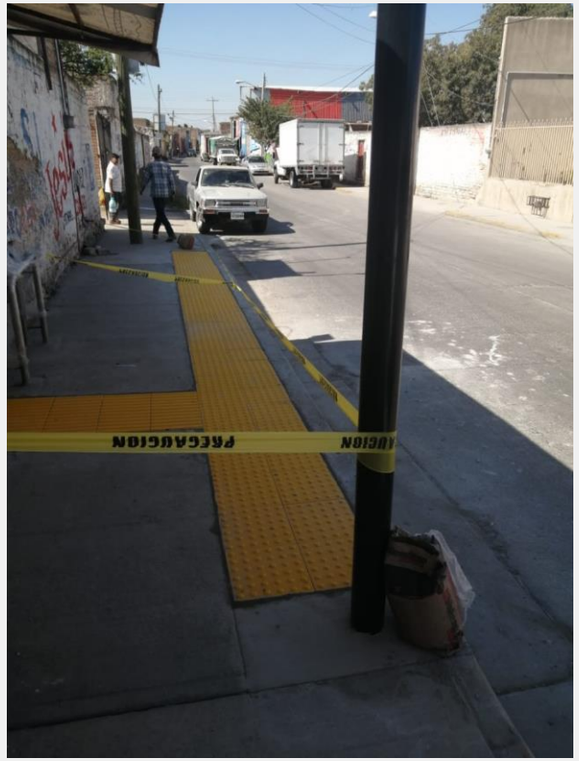

Guía podotactil y poste para banderín instalados

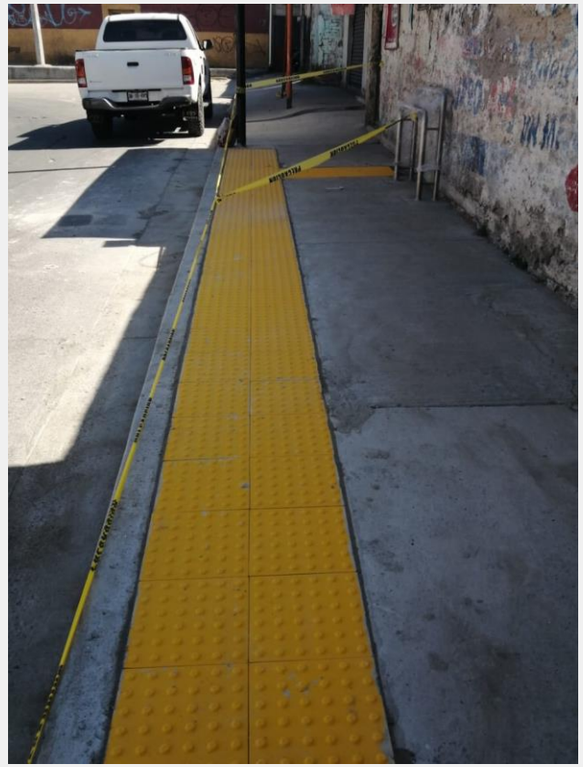

Guía podotactil y apoyo isquiático instalados.

AVANCE FISICO-FINANCIERO

Se informa que la fecha de entrega del anticipo fue el día 27 de noviembre de 2020, por lo que esto representó un 100% desfase en los tiempos de ejecución del proveedor. Actualmente se encuentra en tramite una solicitud de prorroga.

TABLA AVANCE FISICO

INFORME INICAL

PROYECTO:	EUIPAMIENTO ESPECIAL PARA ADAPTACIÓN A PARADEROS
FALLO:	27-oct-20
No. DE CONTRATO:	421/20
PROVEEDOR:	TREE HOUSE, CONSTRUCCIONES S.A. DE C.V.
MONTO TOTAL (CON IVA):	$8,894,648.00
PLAZO DE EJECUCIÓN:	30 DIAS
AVANCE FINANCIERO:	0.00%
CONVENIO MODIFICATORIO:	
INICIO:	28/10/2020 **FIN:** 27/11/2020

No.	CORREDOR	COMPONENTES					AVANCES	
		RAMPA	GUIA PODOTACTIL	APOYO ISQUIATICO	BALIZAMIENTO	BANDERIN / TOTEM	% AVANCE PRORRATEADO	% AVANCE POR CORREDOR
	PESO ESPECÍFICO	**10.00**	**30.00**	**10.00**	**5.00**	**45.00**		**100.00**
	TOTAL AVANCE L2	0.64	0.64	0.64	0.00	0.64		
	TOTAL AVANCE L3	0.00	0.00	0.00	0.00			
1	**SITREN L2**	6.36	2.12	6.36	0.00	1.41	16.26	16.26
2	**SITREN L3**	0.00	0.00	0.00	0.00		0.00	0.00
		6.36	2.12	6.36	0.00	1.41	16.26	
							% TOTAL DE AVANCE REAL (PRORRATEO POR ESTACIÓN):	**16.26**
							% TOTAL DE AVANCE PROGRAMADO:	**100.00%**

NOTAS:	Se encuentra actualmente en proceso de autorización la prorroga por pago tardío de anticipo, así como por temas de socialización en puntos de posible conflicto para su intervención.

Jalisco

GOBIERNO DEL ESTADO