TIPO DE ACCIDENTE VIAL (CAÍDAS) EN EL ÁREA METROPOLITANA DE GUADALAJARA, 2017

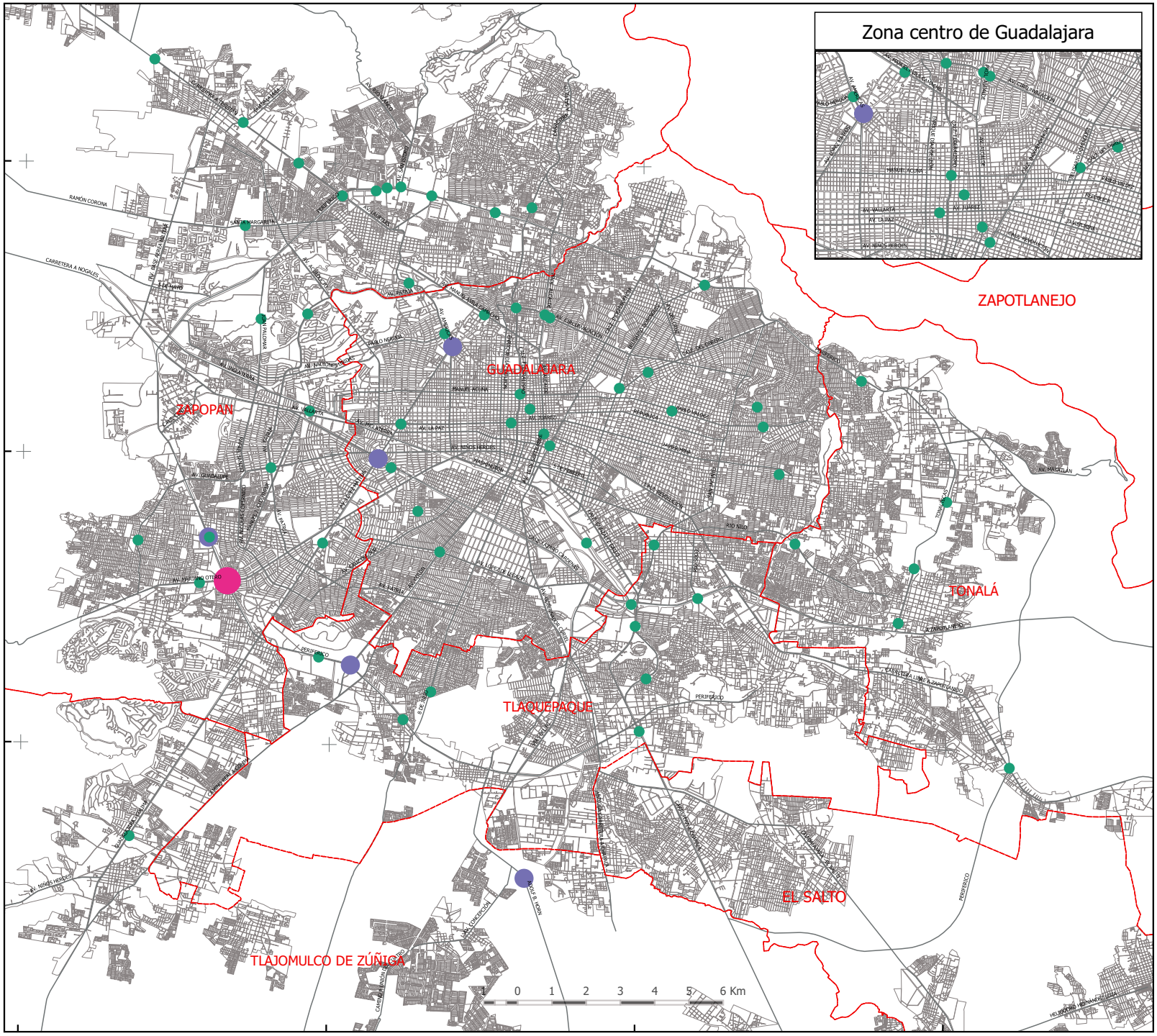

JALISCO
GOBIERNO DEL ESTADO

JALISCO
GOBIERNO DEL ESTADO
MOVILIDAD

DIRECCIÓN GENERAL DE SEGURIDAD VIAL

DIRECCIÓN DE INVESTIGACIÓN Y CULTURA VIAL

N

Simbología

Caídas

- 4
- 2
- 1

Vialidad principal

Traza urbana

Límite municipal

NOTA: Se tomaron en cuenta los cruceros en los que se registraron como mínimo 4 acidentes por año

FUENTE: Actas de accidentes (SISCAV), E.H.R de Ce.Co.Vi, Quejas administrativas por choque y Reportes de accidentes del transporte público, DGJ. AMG: Municipios de Guadalajara, Zapopan, Tlaquepaque, Tonalá, Tlajomulco de Zúñiga y El Salto

Sistema de Coordenadas: En Metricas; UTM WGS 84 Zona 13N
FECHA DE ELABORACIÓN: Noviembre del 2018